

 Objížděná trasa  
 Uzavřený úsek

IP 22 (1) IP 22 (2) IS 11a (1) IS 11a (2) IS 11a (3)

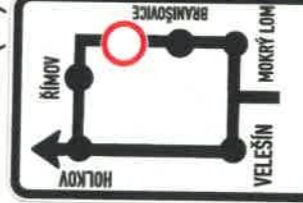
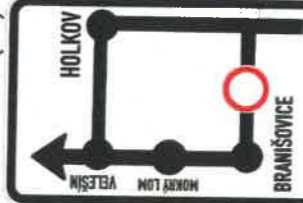

**DI PĚR ČBÍČEK:**

POLICIE ČESKÉ REPUBLIKY  
 KRAJSKÉ ŘEDITELSTVÍ POLICIE  
 JIHOČESKÉHO KRAJE 24  
 ÚZEMNÍ ODBOR ČESKÉ BUDĚJOVICE  
 DOPRAVNÍ INSPEKTOŘÁT  
 POŠTOVNÍ PŘÍHRADKA 125  
 371 05 ČESKÉ BUDĚJOVICE

2 6 -06- 2023

Dopravně inženýrské opatření  
**Rekonstrukce sil. III/15526 - Braníšovice - Mokřý Lom**

Zadavatel: Skanska a.s., p. Míka tel: 731 535 281  
 Zpracoval: Jiří Kubeš ml. Dne: 22.06.2023  
 Email: technik@signistav.cz Poznámka: **Et. 2**  
 Telefon: 702 100 810



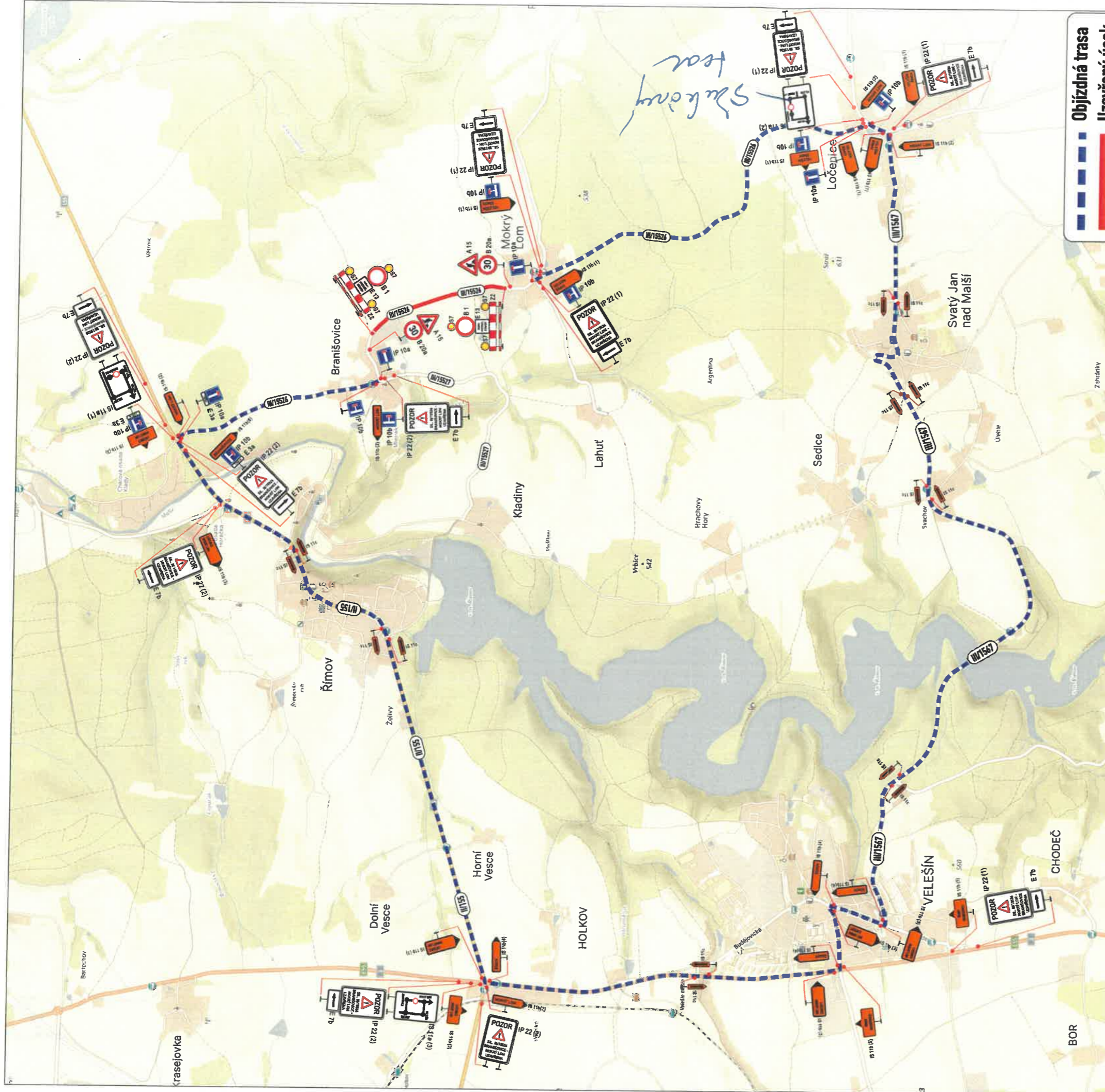

Objízdná trasa  
Uzavřený úsek

DI PŘI ČBĚČK:

IP 22 (1)	IP 22 (2)	IS 11a (1)	IS 11a (2)	IS 11a (3)
VELEŠÍN ŘÍMOV	MOKŘÝ LOM	<i>UPRAVA PL</i>		
LOČEPICE MOKŘÝ LOM	ŘÍMOV	IS 11b (1)	IS 11b (2)	IS 11b (3)
ŘÍMOV BRANIŠOVICE	ŘÍMOV BRANIŠOVICE	IS 11b (4)	IS 11b (5)	IS 11b (6)
BRANIŠOVICE	BRANIŠOVICE	IS 11b (6)		

POLICE ČESKÉ REPUBLIKY  
KRAJSKÉ ŘEDITELSTVÍ POLICIE  
JIHOČESKÉHO KRAJE  
ÚZEMNÍ ODBOR ČESKÉ BUDĚJOVICE  
DOPRAVNÍ INSPEKTORÁT  
POŠTOVNÍ PŘÍHRÁDKA 125  
371 05 ČESKÉ BUDĚJOVICE

26-06-2023

Dopravně inženýrské opatření

## Rekonstrukce sil. III/15526 - Braníšovice - Mokřý Lom

Zadavatel: Skanska a.s., p. Mílka tel: 731 535 281

Zpracoval: Jiří Kubeš ml. Dne: 22.06.2023

Email: technik@signistav.cz Poznámka: Et. 1

Telefon: 702 100 810

